

AUDIÊNCIA PÚBLICA DA SECRETARIA MUNICIPAL DE SAÚDE DE MORRETES



2º QUADRIMESTRE 2024

APRESENTAÇÃO

A Lei Complementar Federal nº 141, de 13/01/12, regulamentou a Emenda Constitucional 29 e, em seu Capítulo IV (da Transparência, Visibilidade, Fiscalização, Avaliação e Controle), Seção III (da Prestação de Contas), Artigo 36, estabeleceu que:

“ O gestor do SUS em cada ente da Federação elaborará Relatório detalhado referente ao quadrimestre anterior, o qual conterá, no mínimo, as seguintes informações:

- I – montante e fonte dos recursos aplicados no período;
- II – auditorias realizadas ou em fase de execução no período e suas recomendações e determinações;
- III – oferta e produção de serviços públicos na rede assistencial própria, contratada e conveniada, contemplando esses dados com os indicadores de saúde da população em seu âmbito de atuação.

DADOS DE OFERTA E PRODUÇÃO

2º QUADRIMESTRE 2024

ATENDIMENTO MÉDICO NAS UNIDADES BÁSICAS DE SAÚDE

| UBS | 1º QUADRIMESTRE | 2º QUADRIMESTRE | 3º QUADRIMESTRE | TOTAL | % ANO |
|--------------------|----------------------------|----------------------------|----------------------------|--------------|--------------|
| ANHAIA/RODEIO | 159 | 341 | * | 500 | 4,11 |
| AMÉRICA | 428 | 526 | * | 954 | 7,84 |
| PORTO | 505 | 627 | * | 1.132 | 9,31 |
| SAMBAQUI | 528 | 772 | * | 1.300 | 10,69 |
| CARAMBIÚ/CANDONGA | 642 | 815 | * | 1.457 | 11,98 |
| VILA DAS PALMEIRAS | 1.048 | 1.221 | * | 2.269 | 18,66 |
| NIS | 2.055 | 2.495 | * | 4.550 | 37,41 |
| TOTAL | 5.365 | 6.797 | * | 12.162 | 100 |

ATENDIMENTO ODONTOLÓGICO NAS UNIDADES BÁSICAS DE SAÚDE

| UBS | 1º QUADRIMESTRE | 2º QUADRIMESTRE | 3º QUADRIMESTRE | TOTAL | % ANO |
|--------------------|--------------------|--------------------|--------------------|--------------|--------------|
| CARAMBIÚ /CANDONGA | 336 | 435 | * | 771 | 16,38 |
| SAMBAQUI | 33 | 420 | * | 453 | 9,62 |
| PORTO | 178 | 413 | * | 591 | 12,56 |
| V. PALMEIRAS | 476 | 579 | * | 1.055 | 22,41 |
| NIS | 984 | 853 | * | 1.837 | 39,03 |
| TOTAL | 2.007 | 2.700 | * | 4.707 | 100 |
| PRÓTESES | 177 | 217 | * | 394 | * |

ATENDIMENTO MULTIPROFISSIONAL/ ESPECIALIDADES

| PROFISSIONAL | 1º QUADRIMESTRE | 2º QUADRIMESTRE | 3º QUADRIMESTRE | TOTAL |
|---------------------------|--------------------|--------------------|--------------------|-------|
| Fisioterapia Ambulatorial | 526 | 593 | * | 1.119 |
| Fisioterapia Domiciliar | 153 | 177 | * | 330 |
| Fonoaudiologia | 519 | 542 | * | 1.061 |
| Nutricionista (NIS + UBS) | 310 | 453 | * | 763 |
| Psicologia (NIS + UBS) | 609 | 487 | * | 1.096 |
| Ginecologia/Obstetrícia | 259 | 206 | * | 465 |
| Pediatria | 223 | 282 | * | 505 |
| Ortopedia | * | 136 | * | 136 |

EXAMES REALIZADOS NO MUNICÍPIO

| ATENDIMENTOS | 1º QUADRIMESTRE | 2º QUADRIMESTRE | 3º QUADRIMESTRE | TOTAL |
|------------------------|----------------------------|----------------------------|----------------------------|--------------|
| Ecografias | 519 | 512 | * | 1.031 |
| Eletrocardiograma | 504 | 705 | * | 1.209 |
| Exames Citopatológicos | 835 | 271 | * | 1.106 |
| Tele dermatologia | * | 69 | * | 69 |

TRATAMENTO E TRANSPORTE FORA DO DOMICÍLIO (TFD)

| ATENDIMENTOS | 1º QUADRIMESTRE | 2º QUADRIMESTRE | 3º QUADRIMESTRE | TOTAL |
|--------------------------|--------------------|--------------------|--------------------|-------|
| Consultas Especializadas | 773 | 906 | * | 1.679 |
| Tomografia | 289 | 184 | * | 473 |
| Mamografia | 108 | 125 | * | 233 |
| Ecocardiograma | 54 | 75 | * | 129 |
| Densitometria | 24 | 29 | * | 53 |
| Endoscopia | 9 | 6 | * | 15 |
| Ressonância | 8 | 5 | * | 13 |
| Cintilografia | 6 | 0 | * | 6 |
| Colonoscopia | 6 | 7 | * | 13 |
| Audiometria | 5 | 0 | * | 5 |
| Eletroencefalograma | 4 | 5 | * | 9 |
| Doppler Carótidas | 3 | 3 | * | 6 |
| Holter 24 Horas | 1 | 0 | * | 1 |
| Doppler Venoso | 1 | 1 | * | 2 |

VIGILÂNCIA EM SAÚDE

| | 1º QUADRIMESTRE | 2º QUADRIMESTRE | 3º QUADRIMESTRE | TOTAL |
|---|--------------------|--------------------|--------------------|-------|
| <u>VIGILÂNCIA SANITÁRIA</u> | | | | |
| INSPEÇÕES | 39 | 24 | * | 63 |
| LICENÇAS EMITIDAS | 110 | 94 | * | 204 |
| <u>VIGILÂNCIA AMBIENTAL</u> | | | | |
| COLETA DE ÁGUA | 60 | 60 | * | 120 |
| BLOQUEIOS, ARMADILHAS, DENÚNCIAS E INSPEÇÕES | 164 | 293 | * | 457 |
| <u>SAÚDE DO TRABALHADOR</u> | | | | |
| INVESTIGAÇÕES | 14 | 19 | * | 33 |
| <u>VIGILÂNCIA EPIDEMIOLÓGICA</u> | | | | |
| VACINAS APLICADAS | 4.836 | 4.296 | * | 9.132 |
| NOTIFICAÇÕES DE AGRAVOS | 1.337 | 393 | * | 1.730 |
| | | | | |

EXAMES LABORATORIAIS

SÉRIE HISTÓRICA

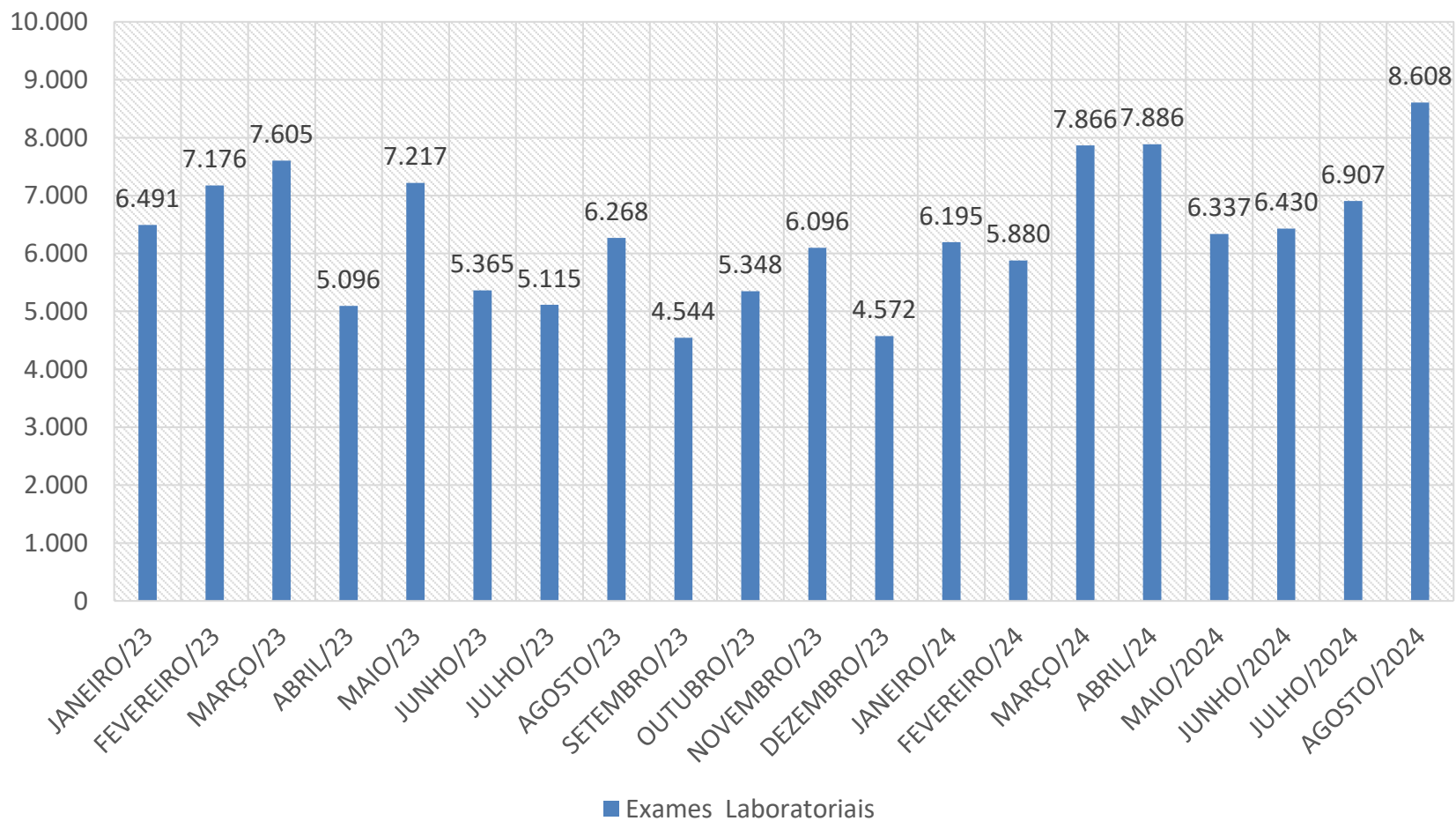

FARMÁCIA BÁSICA MUNICIPAL

ATENDIMENTOS / DIA ÚTIL

(Básica + Especializada + Estratégica)

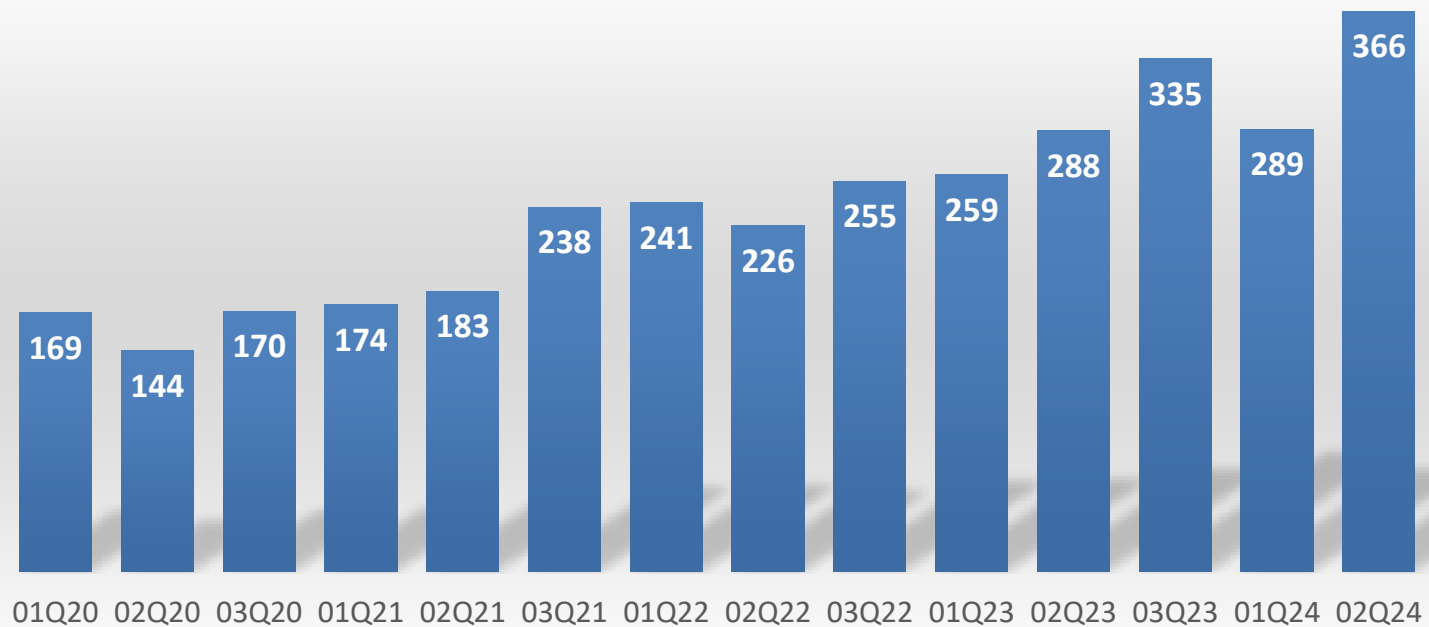

HOSPITAL MUNICIPAL E MATERNIDADE DR. "ALCÍDIO BORTOLIN"



| | 1º QUADRIMESTRE | 2º QUADRIMESTRE | 3º QUADRIMESTRE | TOTAL |
|------------------------------------|----------------------------|----------------------------|----------------------------|--------------|
| Atendimentos | 23.029 | 20.447 | * | 43.476 |
| Atendimentos Urgência / Remoção | 452 | 402 | * | 854 |
| Procedimentos Hospitalares | 32.895 | 26.386 | * | 59.281 |

INDICADORES EPIDEMIOLÓGICOS

Principais Causas de Internamentos – 2º Quadrimestre 2024

Morbidade Hospitalar Geral por local de internação, segundo capítulo da CID-10.

1º – Algumas doenças infecciosas e parasitárias

2º – Doenças do aparelho circulatório

3º – Doenças do aparelho digestivo

4º – Doenças do aparelho respiratório

5º – Lesões, envenenamentos e algumas outras consequências de causas externas

DADOS ORÇAMENTÁRIOS E FINANCEIROS 2º RDQA 2024



Receita Municipal - Formação dos 15% para a Saúde (2º QUADRIMESTRE 2024)

| DISCRIMINAÇÃO | ARRECADADO | 15% SAÚDE |
|-------------------------------------|----------------------|---------------------|
| IMPOSTOS | 4.823.808,61 | 723.571,29 |
| IPTU | 592.928,65 | 88.939,30 |
| ITBI | 409.567,47 | 61.435,12 |
| ISS | 2.946.343,05 | 441.951,46 |
| IRRF | 874.969,44 | 131.245,42 |
| TRANSFERÊNCIAS CORRENTES | 16.989.710,24 | 2.548.456,54 |
| FPM | 11.323.460,21 | 1.698.519,03 |
| ITR | 6.068,71 | 910,31 |
| IPVA | 673.857,82 | 101.078,67 |
| ICMS | 4.907.422,74 | 736.113,41 |
| IPI Exportação | 78.900,76 | 11.835,11 |
| TOTAL | 21.813.518,85 | 3.272.027,83 |
| | | |
| 15% PARA A SAÚDE | | 3.272.027,83 |

RECEITAS VINCULADAS À SAÚDE – POR FONTE DE RECURSO

(2º QUADRIMESTRE 2024)

| RECEITAS PRÓPRIAS DA SAÚDE | ARRECADADO |
|---|---------------------|
| | |
| 303 – 15% Receitas Impostos e Transferências Constitucionais | |
| 15% das Receitas de Impostos Municipais | 723.571,29 |
| 15% das Transferências Constitucionais | 2.548.456,54 |
| Rendimento de Aplicação Financeira | 14.919,96 |
| TOTAL | 3.286.947,79 |

Fonte: Secretaria Municipal de Saúde – Direção de Gestão Financeira

OUTRAS RECEITAS EXCLUSIVAS DA SAÚDE (2º QUADRIMESTRE)

| RECEITAS PRÓPRIAS DA SAÚDE | ARRECADADO |
|---|---------------------|
| 500 – BLOCO DE INVESTIMENTOS | 50.937,95 |
| 369 – SERVIÇOS/FATURAMENTO AIH | 102.802,96 |
| 495 – ATENÇÃO BÁSICA | 991.712,80 |
| 496 – ATENÇÃO MÉDIA E ALTA COMPLEXIDADE | 113.983,34 |
| 497 – VIGILÂNCIA EM SAÚDE | 153.857,67 |
| 499 – GESTÃO DO SUS | 44.941,17 |
| 1051 – TRANSFERÊNCIAS FEDERAIS PARA ACS | 279.576,00 |
| 1064 – ASSISTÊNCIA FINANCEIRA DA UNIÃO - PISOS SALARIAS | 30.047,38 |
| 1018 – EMENDAS INDIVIDUAIS IMPOSITIVAS | 689.459,96 |
| 1005 – TRANSFERÊNCIAS VOLUNTÁRIAS PÚBLICAS ESTADUAIS | 1.884.309,25 |
| TOTAL | 4.341.628,48 |

DESPESAS COM SAÚDE
DOTAÇÕES – REALIZADO – EMPENHADO - PAGO

PERÍODO: ACUMULADO NO ANO

| ITEM DE DESPESA | DOTAÇÃO ATUAL | EMPENHADO | SALDO |
|---------------------------|----------------------|----------------------|----------------------|
| Pessoal e Encargos | 7.565.263,47 | 6.271.215,54 | 1.294.047,93 |
| Outras Despesas Correntes | 16.235.749,31 | 8.723.339,89 | 7.512.409,42 |
| Investimentos | 3.543.637,83 | 1.336.141,45 | 2.207.496,38 |
| TOTAL | 27.344.650,61 | 16.330.696,88 | 11.013.953,73 |

PERÍODO: ACUMULADO NO ANO

| ITEM DE DESPESA | EMPENHADO | PAGO | SALDO |
|---------------------------|----------------------|----------------------|---------------------|
| Pessoal e Encargos | 6.271.215,54 | 6.155.235,39 | 115.980,15 |
| Outras Despesas Correntes | 8.723.339,89 | 7.267.852,36 | 1.455.487,53 |
| Investimentos | 1.336.141,45 | 838.442,99 | 497.698,46 |
| TOTAL | 16.330.696,88 | 14.261.530,74 | 2.069.166,14 |

PERÍODO: ACUMULADO NO QUADRIMESTRE

| ITEM DE DESPESA | EMPENHADO | PAGO | SALDO |
|---------------------------|---------------------|---------------------|---------------------|
| Pessoal e Encargos | 3.232.786,41 | 3.234.322,99 | (1.536,58) |
| Outras Despesas Correntes | 2.328.007,30 | 3.320.150,36 | (992.143,06) |
| Investimentos | 1.287.230,95 | 801.272,39 | 485.958,56 |
| TOTAL | 6.848.024,66 | 7.355.745,74 | (507.721,08) |

ITEM DE DESPESA: “DESPESAS PAGAS NO PERÍODO”

| <u>ITEM DE DESPESA PAGA</u> | <u>GERAL</u> | <u>%</u> |
|---|---------------------|-----------------|
| PESSOAL E ENCARGOS | | |
| Vencimentos e vantagens Fixas – Efetivos | 2.130.471,82 | 29,0% |
| Serviços Extraordinários | 264.635,19 | 3,6% |
| Contribuição ao INSS | 262.104,58 | 3,6% |
| FGTS | 198.949,90 | 2,7% |
| Indenizações Trabalhistas | 179.762,18 | 2,4% |
| Salário Contrato Temporário | 75.615,39 | 1,0% |
| Vencimentos – Pessoal Comissionado | 69.679,20 | 0,9% |
| Gratificação por Exercício de Funções | 45.648,33 | 0,6% |
| Férias - Abono Constitucional - Pessoal Efetivo | 4.061,14 | 0,1% |
| Férias - Vencidas e Proporcionais | 3.395,26 | 0,0% |
| | | |
| TOTAL | 3.234.322,99 | 44,0% |

ITEM DE DESPESA: “DESPESAS PAGAS NO PERÍODO”

| OUTRAS DESPESAS CORRENTES | GERAL | % |
|---|--------------|----------|
| Serviços e Procedimentos Complementares | 973.491,04 | 13,2% |
| Contrato de Gestão - Instituição de Caráter Assistencial em Saúde | 883.819,98 | 12,0% |
| Outros Benefícios Assistenciais | 318.408,70 | 4,3% |
| Serviços de Apoio Administrativo, Técnico e Operacional | 229.754,17 | 3,1% |
| Material Farmacológico | 140.834,34 | 1,9% |
| Material Bem ou Serviço - Distribuição Gratuita | 100.000,00 | 1,4% |
| Medicamentos para uso domiciliar | 88.417,94 | 1,2% |
| Diesel | 69.939,38 | 1,0% |
| Outros Serviços de Terceiros PF - Pagamento antecipado | 57.027,25 | 0,8% |
| Serviços Efetivos | 53.538,87 | 0,7% |
| Gasolina | 52.422,18 | 0,7% |
| Serviços de Energia Elétrica da Saúde Pública | 38.285,30 | 0,5% |
| Prestação de Serviços de Coleta de Resíduos | 34.609,65 | 0,5% |
| Vale Transporte | 34.426,62 | 0,5% |
| Outros Materiais Manutenção de Veículos | 30.169,50 | 0,4% |
| Alimentação Hospitalar | 27.927,13 | 0,4% |
| Material Odontológico | 25.560,15 | 0,3% |
| Restituições | 18.985,02 | 0,3% |
| Gás e Outros Materiais Engarrafados | 18.575,00 | 0,3% |
| Demais Serviços de terceiros, PJ | 17.868,41 | 0,2% |
| Serviços de Água e Esgoto da Saúde Pública | 14.047,39 | 0,2% |
| Hospedagens | 12.495,00 | 0,2% |

ITEM DE DESPESA: “DESPESAS PAGAS NO PERÍODO”

Continuação.

| OUTRAS DESPESAS CORRENTES | GERAL | % |
|---|---------------------|--------------|
| Material de Limpeza e Produtos Higienização | 11.796,62 | 0,2% |
| Manutenção e conservação de máquinas e equipamentos | 11.685,02 | 0,2% |
| Material de Expediente | 11.682,00 | 0,2% |
| Materia de Proteção e Segurança | 6.711,75 | 0,1% |
| Anuidades de Associações, Federações e Conselhos | 6.673,93 | 0,1% |
| Outros serviços de manutenção e conservação de veículos | 6.365,51 | 0,1% |
| Serviços de Controle Ambiental em Geral | 4.583,75 | 0,1% |
| Locação de Máquinas e Equipamentos | 4.080,00 | 0,1% |
| Outras Despesas de Gêneros Alimentícios | 2.990,00 | 0,0% |
| Manutenção e conservação de bens imóveis | 2.613,09 | 0,0% |
| Serviços de telecomunicações | 2.063,31 | 0,0% |
| Material de Copa e Cozinha | 2.053,74 | 0,0% |
| Estagiários | 2.000,00 | 0,0% |
| Material para manutenção de Bens Imóveis | 1.575,60 | 0,0% |
| Fornecimento de Alimentação | 975,00 | 0,0% |
| Lubrificantes e aditivos automotivos | 480,00 | 0,0% |
| Serviços Bancários | 468,38 | 0,0% |
| Serviços de Publicidade e Propaganda | 380,00 | 0,0% |
| Produções Jornalísticas, Serviços Gráficos e Editorial | 270,00 | 0,0% |
| Serviços Técnicos Profissionais | 99,64 | 0,0% |
| | | |
| TOTAL | 3.320.150,36 | 45,1% |

ITEM DE DESPESA: “DESPESAS PAGAS NO PERÍODO”
Continuação.

| INVESTIMENTOS | GERAL | % |
|--|---------------------|---------------|
| Veiculos Diversos | 509.500,00 | 6,9% |
| Hospitais | 119.088,40 | 1,6% |
| Aparelhos, Equipamentos, Utensílios Médicos e Odontológicos | 113.145,05 | 1,5% |
| Postos de Saúde | 56.265,28 | 0,8% |
| Maquinas, Utensílios e Equipamentos Diversos | 3.273,66 | 0,0% |
| | | |
| TOTAL | 801.272,39 | 10,9% |
| | | |
| TOTAL GERAL (Pessoal e encargos + outras despesas correntes + investimentos) | 7.355.745,74 | 100,0% |

PAGAMENTOS POR FONTE DE RECURSO

| RECURSOS PRÓPRIOS | VALORES |
|---|---------------------|
| 000 – RECURSOS ORDINÁRIOS (LIVRES) | 785.704,62 |
| 303 – 15% RECEITAS VINCUL SAÚDE | 3.548.476,06 |
| 1009 - OPERAÇÕES DE CRÉDITOS INTERNAS | 119.088,40 |
| PAGAMENTOS RECURSOS PRÓPRIOS | 4.453.269,08 |
| 369 – SERVIÇOS PRESTADOS SUS | 236.652,91 |
| 495 – ATENÇÃO BÁSICA | 863.844,48 |
| 496 – ATENÇÃO MÉDIA E ALTA COMPLEXIDADE | 113.978,80 |
| 497 – VIGILÂNCIA EM SAÚDE | 17.868,80 |
| 499 – GESTÃO SUS | 502,79 |
| 500 – BLOCO DE INVESTIMENTOS | 53.985,02 |
| 1005 – TRANSFERÊNCIAS ESTADUAIS | 309.900,00 |
| 1018 – EMENDAS IMPOSITIVAS | 1.010.735,96 |
| 1051 – TRANSFERÊNCIAS FEDERAIS ACS | 184.120,94 |
| 1064 – ASSIST FINANC DA UNIÃO PARA PISO ENFERMAGEM | 16.030,42 |
| 1067 – COMPLEMENTO ESTADUAL PISO DA ENFERMAGEM | 890,92 |
| 1020 – BLOCO DE CUSTEIO ASPS - MAC COVID-19 | 29.973,95 |
| 1035 – INCENTIVO FINANCEIRO AOS MUNICÍPIOS – COVID 19 | 36.221,70 |
| 3002 – DESVINCULAÇÃO DOS MUNICÍPIOS | 27.769,97 |
| PAGAMENTOS OUTRAS FONTES | 2.902.476,66 |
| TOTAL PAGO | 7.355.745,74 |

ÍNDICE DE APLICAÇÃO DE RECURSOS NA SAÚDE (2º QUADRIMESTRE 2024)

| DISCRIMINAÇÃO | VALORES |
|---|----------------|
| RECEITA ARRECADADA (Base de Cálculo) | 21.813.518,85 |
| APLICAÇÃO MÍNIMA NA SAÚDE (15%) | 3.272.027,83 |
| DESPESA TOTAL PAGA – SAÚDE/QUADRIMESTRE | 7.355.745,74 |
| (-) DESP. PAGAS COM RECURSOS VINCULADOS | 2.902.476,66 |
| APLICAÇÃO LÍQUIDA CONSIDERADA P/ÍNDICE | 4.453.269,08 |
| ÍNDICE APURADO | 20,42% |
| DIFERENÇA DE APLICAÇÃO (A MAIOR) | 1.181.241,25 |

| APLICADO NO ANO | VALORES |
|--------------------------------------|----------------|
| RECEITA ARRECADADA (Base de Cálculo) | 43.725.469,27 |
| APLICAÇÃO CONSIDERADA P/ÍNDICE | 8.824.908,92 |
| ÍNDICE APURADO | 20,18% |

A SECRETARIA DE SAÚDE AGRADECE SUA PRESENÇA

Morretes, 27 de setembro de 2024.